

# はまかい

(速報版) 平成23年12月28日発行 第1482号

## 新年交礼会のお知らせ

次のとおり新年交礼会を開催しますので、皆さん  
お問い合わせのうえ、お気軽にご参加ください。

- ◆日時 平成24年1月4日(水)  
午前11時～
- ◆場所 福祉センター 大ホール
- ◆会費 1人1,500円  
※会券は実行委員会事務局(役場総務課)で購入願います。(当日、会場でも購入できます。)
- ◆問合せ 役場総務課総務係 Tel2-2345 (内線219)



## お正月用「門松短冊」配布のお知らせ

お正月用の「門松短冊」の配布は、市街地の方については役場出納室及び町内金融機関(北洋銀行、稚内信用金庫、浜頓別郵便局、東宗谷農協)のカウンターに12月末日までご用意しておりますので、ご利用の方はご自由にお持ち帰りください。(2枚1組)

なお、市街地以外の方については、広報に折込みしておりますので、そちらをご利用ください。

- ◆問合せ 役場総務課総務係  
Tel2-2345 (内線214)



## 出初式のお知らせ

浜頓別消防団では、次のとおり出初式及び登梯を行います。町内各所を回りますので、どうぞ登梯の妙技をご覧ください。また、正午には大通を中心に3分団合同の登梯式が行われます。

- ◆日時 平成24年1月5日(木)  
各所登梯 7:00~12:00  
合同登梯 12:00~12:45  
式典 12:45~13:45
- ◆場所 各所登梯 浜頓別・下頓別・頓別市街  
合同登梯 役場前~パチンコスタジオM-K-1  
式典 コミュニティ消防センター
- ◆サイレン吹鳴 1回目 午前7時  
2回目 午前7時30分
- ◆問合せ 南宗谷消防組合浜頓別支署庶務グループ  
Tel2-2119



## 平成24年度農業委員会委員 選挙人名簿登載申請のお知らせ

1月1日現在で実施している農業委員会委員選挙人名簿登載申請の届出期限は「農業委員会等に関する法律」により1月10日(火)までとなっております。

名簿登載予定者には申請書を送付していますので、期限までに必ず提出してください。

- ◆選挙権を有する者の条件は・・・
  - ①30アール以上の農地につき耕作の業務を営む者
  - ②上記の者と同居の親族又は配偶者(年間60日間以上の従事日数がある者)
  - ③上記の者で平成24年3月31日で満20歳以上の者(平成4年4月1日以前出生)
- ※不明な点は、町農業委員会事務局までご連絡ください。

- ◆問合せ 町農業委員会事務局 Tel2-2373 (内線251)

## 滝の湯年末年始業務のお知らせ

- ◎12月31日(土) 午後3時から午後6時まで営業
- ◎1月1日(日) 年始休業
- ◎1月2日(月) 休業日
- ◎1月3日(火) 平常営業
- ◎1月4日(水) 年始休業
- ◎1月5日(木) から平常営業

- ◆問合せ 役場住民課環境生活係 Tel2-2549 (内線111)



## 除雪のご協力をお願いします

町道の除雪は、町内全域で263路線約12.4kmに及び、この他に公共施設44箇所余りを10cmの積雪を目安に早朝より行っています。除雪の際に車道に駐車している車があれば除雪が困難になり、除雪車両はもとより住民、道路利用者に多大な迷惑をかけることになります。

また、歩道は通学や通勤などに支障のないように、最低限片側の歩道除雪を行っていますが、この除雪した歩道に家庭などの雪を投げ入れる行為が見られます。児童生徒や高齢者など、歩行者の安全を確保するため、このような行為は絶対に行わないようにお願いします。

- ◆問合せ 役場建設課管理係 Tel2-2358 (内線131)



## 消火栓除雪に係るお願い

消防支署では定期的に水利点検及び水利除雪を行っておりますが、毎年冬期間になると各家庭、事業所等の除雪により、消防水利が埋まっているという状況が見られます。各水利には標識が設置されておりますが、水利と標識が離れた位置にある場所では、タイヤショベル等の排雪作業により消火栓が倒れる恐れもありますので、消防水利周辺には雪を捨てないようご協力をお願いします。

- 南宗谷消防組合浜頓別支署警防グループ Tel2-2119

～ 浜頓別町公共施設 ～

## 年末年始業務のお知らせ

施設名	休業期間	備考
役場 教育委員会	12/31~1/5	電話は、警備会社に転送されます
国保病院	12/31~1/5	12/30は午後休診 急患は受け付けます
多目的アリーナ 青少年会館 町立図書館	12/29~1/5	29日・30日は館内整理 日のため、休館となります
水鳥観察館	12/31~1/5	
滝の湯	1/1~1/2、1/4	12/31は午後3時~6時

※12月31日(土)~1月5日(木)までは、閉庁となりますので、住民票・印鑑証明書・戸籍謄本等が必要な方は、12月30日(金)までにお取りください。

なお、この期間中の役場への電話は、警備会社を通じ関係各課長に連絡されます。



## 町税の納付はお済みですか？

町税の納期は12月26日で一部を除き(国民健康保険税の最終納期は平成24年1月31日)終了しましたが、納め忘れはありませんか。

町税及び各種使用料等の納付には便利で安心な口座振替をお勧めします。手続きは通帳と印鑑を持って、町内の金融機関または役場住民課税務係までお越しください。

- ◆問合せ 役場住民課税務係 Tel2-2549 (内線115・116)

## クッチャロ湖水面上ウォーキング& 雪像製作のお知らせ

- ◆日時 平成24年1月22日(日)  
午前10時~午後1時30分  
※荒天中止
- ◆場所 クッチャロ湖・水鳥観察館集合
- ◆対象 小学生以上の町民  
(低学年の場合は保護者同伴)
- ◆定員 20名
- ◆内容 クッチャロ湖に張った氷の上を洋式かんじき(スノーシュー)で、散策します。湖上から、水鳥やワシ類、動物の足跡を観察します。昼食後、水鳥観察館の玄関前に雪像を作ります。
- ◆持ち物 弁当、飲み物、長靴、防寒服等
- ◆申込み 平成24年1月20日(金)までに水鳥観察館に申込みください。 Tel2-2534



地元のお店でお買い物！ 地域の活性化につなげよう！！

☆次回の広報発行日は1月25日です。

## 第2面

### 行事予定

【12月28日～1月27日】

月日	行事	場所	時間
12/30(金)	仕事納め		
1/3(火)	成人式	福祉センター	15:00～17:00
1/4(水)	新年交礼会	福祉センター	11:00～13:00
1/5(木)	出初式	役場前	12:00～
1/6(金)	仕事始め		
1/13(金)	乳児相談	ほけんセンター	10:00～15:00
1/18(水)	にこにこ教室	ほけんセンター	9:30～12:00
1/20(金)	乳児健診	ほけんセンター	12:30～15:30
1/22(日)	クッチャロ湖水上ウォーク	水鳥観察館	10:00～13:30
1/26(木)	町民健康ドック はくちょうサークル	町国保病院 ほけんセンター	8:15～8:30 10:00～14:00
1/27(金)	町民ミニドック	ほけんセンター	6:30～11:00

### 菅原町長の動向

【12月28日～1月27日】

1月17日(火) 宗谷町村会定期総会(稚内市)

### 議会のうごき

1月17日(火)～18日(水) 広報特別委員会

### 国保病院からののお知らせ

村山良雄副院長が、12月末で退職されることとなりました。村山副院長には、今年1月から、外科、内科の医師として、そして町民の健康管理の啓蒙など、大変ご尽力いただきました。町民のみならずには、大変残念な報告としてお知らせいたします。

後任の常勤医師については、最大限の確保に努めていますが、今後の当面の診療体制についてお知らせいたします。

#### ◆内科診療

12月28日(水)～12月30日(金) 梅木医師  
1月10日(火)～1月13日(金) 樫戸医師  
1月23日(月)～3月16日(金) 大坪医師

#### ◆予防接種

内科で毎週木曜日に実施していましたが、これまで同様、内科において実施します。

◆問合せ 町国保病院 Tel.2-2203

### 国保病院

#### 年末年始の診療体制のお知らせ

12月30日(金) 午前診療・午後休診  
31日(土) 休診

1月1日(日)～5日(木) 休診

※救急・急患の場合は、事前に電話で確認していただきますようお願いいたします。

◆問合せ 町国保病院 Tel.2-2203

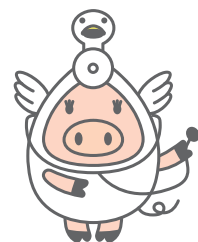

### 1月旭川医大出張診療日

産婦人科	1月10日	柳沼医師(一日診療・ワクチン接種)
	11日	柳沼医師(一日診療)
	26日	片山医師(一日診療・ワクチン接種)
整形外科	27日	片山医師(一日診療)
	1月12日	医師未定(一日診療・予約制)
眼科	26日	医師未定(一日診療・予約制)
	1月18日	長岡医師(午前診療・予約制)
小児科	25日	花田医師(午前診療・予約制)
	1月20日	医師未定(午前診療)

●出張診療の日程は、変更になる場合があります。変更後の日程は、次回広報にてお知らせします。

●整形外科及び眼科の予約はお早めに。

●保険証は受診の際、または月1回必ず提示願います。

●医師未定の日程については、町国保病院にお問合わせください。

◆問合せ 町国保病院 Tel.2-2203

### 移動献血車が来町します

#### ●2月9日(木)

場所	時間	住所
(株)北武コンクリート工業所	9:00～9:20	智福1丁目
よつ葉乳業株	9:30～10:00	智福2丁目
稚内開発建設部浜頓別道路事務所	10:10～11:00	緑ヶ丘6丁目
特別養護老人ホーム清風苑	11:10～11:40	旭ヶ丘3丁目
特別養護老人ホームふれあいの里	13:00～13:40	クッチャロ湖畔
J A 東宗谷ラ・ラック店	14:00～17:00	南3条1丁目

#### ●2月10日(金)

場所	時間	住所
浜頓別町役場	9:00～11:00	中央南1番地
北海道電力株浜頓別営業所	11:10～12:00	緑ヶ丘3丁目
上川農業試験場天北支場	13:10～14:00	緑ヶ丘8丁目

#### ◆献血ができる人

◎200cc献血

16～69歳(65歳～69歳の方は60歳代で献血経験のある方)  
体重が男性は45kg以上・女性は40kg以上の方

◎400cc献血

17歳～69歳の男性で体重が50kg以上の方  
18歳～69歳の女性で体重が50kg以上の方  
(65歳～69歳の方は60歳代で献血経験のある方のみ)

#### ◆献血をご遠慮願う場合がある人

- ・過去に輸血を受けた方
- ・薬を服用中の方は、薬の種類によってご遠慮願う場合があります。
- ・その他、医師の診察によってはご遠慮願う場合があります。

#### ◆問合せ 役場保健福祉課保健係

Tel.2-2551(内線410)



### はまとんべつ温泉ウイング

#### 年末年始の営業のお知らせ

【日帰り入浴】 12月31日～1月3日  
午前8時30分～午後5時  
(午後4時30分最終受付)

【レストラン】 12月31日～1月3日は  
休業いたします。

【宿泊】 12月31日～1月3日までの宿泊は素泊まり  
(1部屋2名以上)のみの受付とします。

☆宿泊者専用入浴時間☆

午後7時～11時、午前5時30分～8時30分

☆1月4日からは通常営業となります。

◆問合せ はまとんべつ温泉ウイング Tel.2-4141



### 「食べ方ひとつで血糖値が変わる！」 健やか食生活教室のお知らせ

次の地区の皆さんを対象に、体に負担がかからない食べ方のポイントをお伝えします。男性の参加も大歓迎です。ぜひご参加ください。

◆日時 平成24年1月24日(火)  
午前10時30分～午後2時  
(受付…午前10時～)

◆場所 ほけんセンター

◆対象 市街地、楓、金ヶ丘、仁達内、豊寒別  
にお住まいの20歳以上の方

◆内容 調理実習・講話

◆参加費 300円 ※試食をする方

◆持ち物 エプロン、三角巾、参加費、筆記用具、健康手帳(お持ちの方)、過去2～3年分の健診結果、必要な方は老眼鏡

#### ◆申込み・問合せ

平成24年1月17日(火)までに、役場保健福祉課保健係に申込みください。Tel.2-2551(内線410)

※今回対象になっていない地域については、次の日程で開催予定です。詳しくは、日程が近くなりましたら広報でお知らせします。

頓別 1月31日(火)、下頓別 2月10日(金)、  
斜内・豊浜 2月23日(木)、安別・共和 3月1日(木)



### 商工会からののお知らせ

プレミアム付商品券はご好評により完売しました!

ご購入ありがとうございました。

☆利用期限 平成24年1月10日まで

※利用期限を過ぎての使用は無効ですので、期限内にご利用ください。

浜頓別町商工会 Tel.2-2369

## 第 3 面

### 乳がん・子宮がん検診のお知らせ

◆日時 平成24年1月28日(土)、29日(日)

【受付】

・1月28日(土)

①午前 8時～ 8時30分 ②午前 9時～ 9時30分  
③午前10時～10時30分 ④午前11時～11時30分  
⑤午後 1時～ 1時30分 ⑥午後 2時～ 2時30分  
⑦午後 3時～ 3時30分

・1月29日(日)

①午前 8時～ 8時30分 ②午前 9時～ 9時30分  
③午前10時～10時30分

※予約制ですので、希望の日時をお知らせください。

◆場所 ほけんセンター

◆乳がん検診(医師による視触診、マンモグラフィー)

・対象 40歳以上の町民の方  
・料金 50歳未満…2,200円(全額負担:7,455円)  
50歳以上…1,900円(全額負担:6,405円)  
70歳以上…無料  
※昭和45,40,35,30,25年度生まれの方は、  
事前に送付している「無料クーポン券」を忘れず  
持参してください。

◆子宮がん検診(子宮頸部細胞診、超音波検査)

・対象 20歳以上の町民の方  
・料金 1,700円(全額負担:5,985円)  
※70歳以上の方は無料  
※平成2年度、昭和60,55,50,45年度  
生まれの方は、事前に送付している「  
無料クーポン券」を忘れず持参  
してください。

【注意事項】

2年に1回の検診ですが、昨年度受診した方でも全額自己負担で受診できます。(無料クーポン券対象者を除く)

なお、子宮がん検診は、町立病院(産婦人科旭川医大出張診療日)でも受診できます。希望の方には受診券を交付しておりますので、保健係までお問い合わせください。

◆申込み 平成24年1月20日(金)までに、役場保健福祉課保健係に申込みください。TEL 2-2551(内線431)

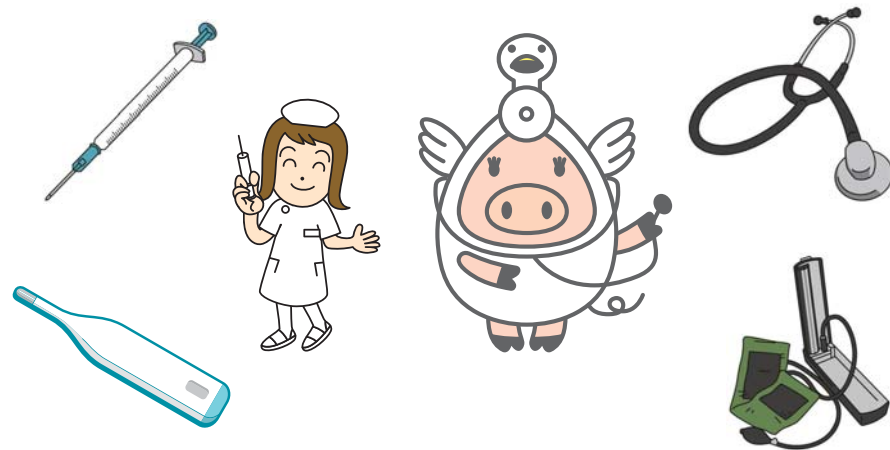

### 健康診断を受けましょう!

30歳以上の方(一部条件あり)は、町の健(検)診を受けることができます。1年に1回忘れずに健康チェックを行いましょう。

	町民健康ドック	冬の町民ミニドック
日時	平成24年1月26日(木)	平成24年1月27日(金)
場所	町国民健康保険病院	ほけんセンター
受付時間	午前8時15分～8時30分	午前6時30分～11時
定員	2名	150名
内容・料金	①基本健康診査(身体計測、尿検査、血圧測定、血液検査、眼底検査、心電図検査、腹囲測定、診察)	
	◆料金 2,900円 ◆対象者 30歳以上の方 ※40～74歳は国保の方のみ	◆料金 2,100円 ◆対象者 30歳以上の方 ※40～74歳は国保の方、協会けんぽ・船員保険被扶養者の方で特定健診受診券をお持ちの方
	①-1オプション～腹部超音波検査 ◆料金 1,500円	
	②胃がん検診	
	◆内容 胃カメラ検査 ◆料金 3,600円	◆内容 バリウム検査 ◆料金 1,300円
	③肺がん検診(胸部X線検査)	
	◆料金 600円	◆料金 200円
	④大腸がん検診	
	◆内容 便潜血検査 ◆料金 300円	◆内容 便潜血検査・2日分 ◆料金 500円
	※大腸がん検診クーポン券をお持ちの方(平成24年3月末に41歳、46歳、51歳、56歳、61歳の方は無料で受けられます。)	
⑤前立腺がん検診(血液検査) ※男性のみ		
◆料金 800円	◆料金 500円	
⑥骨粗しょう症検診 ※女性のみ		
◆内容 踵部X線検査 ◆料金 400円	◆内容 上腕X線検査 ◆料金 700円	
⑦肝炎検診(血液検査)		
◆料金 800円	◆料金 500円	
※平成24年3月末に40～70歳で、これまで検査をしたことのない方が対象です。 ※平成24年3月末で40歳、45歳、50歳、55歳、60歳、65歳、70歳の方は無料で受けられます。		
⑧エキノコックス症検診(血液検査) ◆料金 200円		
◆対象者 5年以上検診を受けていない方	◆対象者 小学3年生以上で、5年以上検診を受けていない方 ※18歳未満は無料。	
注意事項	①～⑧は選択できますが、①を受診しない場合は、診察料900円が加算されます。 ①～⑧は選択できます。 ※国保以外の方も②～⑧は受診できますので、この機会にご利用ください。	
お得ポイント①	国保加入者で①～④(①-1は除く)全てを受診される場合は2,900円の補助があります。	国保加入者で①～④全てを受診される場合は2,100円の補助があります。
お得ポイント②	70歳以上の方、生活保護世帯の方は無料です。	
締め切り	平成24年1月17日(火)	平成24年1月12日(木)
申込み	役場保健福祉課保健係 TEL 2-2551(内線408)	

## 第4面

### ダンボールの出し方についてのお知らせ

ダンボール収集日は毎週月曜日です。排出する際は、

- ①ゴミ袋（緑色：資源物専用）に入れて排出。
- ②紐（縦90cm×横90cm×長さ90cm以内）で縛り30円の証紙を貼って排出。

どちらの方法でも収集できるようになりました。紐で縛って排出される際の留意事項として、紐でしっかり縛り証紙を確実に貼付されること。また、リサイクル業者への排出との混同が見受けられ、収集業務に支障をきたしている事例もありますので明確に区別して排出するよう留意願います。

※町の収入証紙は、指定ごみ袋の取扱店にてお求めください。

◆問合せ 役場住民課環境生活係 Tel.2-2549（内線113）



### 図書館からのお知らせ

図書館管理システム導入により1月6日より次のとおりの取扱いとなります。

◆貸出し 利用申込みカードによる貸し出しとなります。（登録が必要ですので来館の際に係に申し出てください。）

◆検索 町ホームページや館内にあるタッチパネルで蔵書を確認できます。（貸し出し状況は、直接窓口にお問い合わせ願います。）

◆問合せ 不明な点は図書館に問合せください。町立図書館 Tel.2-3935



### 平成23年度盲ろう者通訳・介助員養成講座受講者募集のお知らせ

現在、（社）北海道身体障害者福祉協会では「盲ろう者通訳・介助員養成講座」の受講者を募集しています。詳しくはお問合せください。

◆募集定員 30名程度

◆開催日時 平成24年2月10日（金）～12日（日）の3日間

◆開催場所 道民活動センタービル8階820研修室（札幌市中央区北2条西7丁目）

◆受講料 無料。ただしテキスト代等の自己負担（3,500円）があります。

◆申込期間 平成24年1月25日（水）までに申込みください。申込書は役場保健福祉課福祉係にあります。

◆問合せ・申込先

（社）北海道身体障害者福祉協会

札幌市中央区北2条西7丁目 道民活動センタービル4階

Tel.011-251-1551 FAX011-251-0858

### 福祉灯油購入助成について

町では、高齢者等に対し、灯油購入費用の一部を助成することになりました。対象となる方は、次のとおりです。なお、助成を受けるためには申請が必要となりますので、対象になるとと思われる方は、期日までに申請手続きをお願いします。

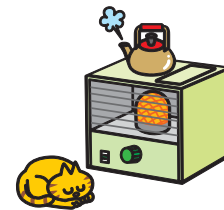

#### ◆対象となる世帯

対象世帯の範囲			
区分	高齢者世帯	ひとり親世帯	重度障害者世帯
条件	ひとり暮らし高齢者世帯及び世帯員のいずれも65歳以上の高齢者のみで構成された世帯	18歳未満の児童とその父または母のいずれか一方により構成された世帯	世帯主が、重度障害者（身体障害者手帳2級以上、療育手帳A判定、精神障害者福祉手帳1級）である世帯
所得制限	世帯全員が非課税で、かつ前年の収入が80万円以下の世帯（世帯員1名につき80万円を加算する） 【例】65歳以上の夫婦世帯で、2人の年金合計収入が160万円以下	親が非課税で、かつ前年の収入が80万円以下の世帯。（扶養1名につき80万円を加算する） 【例】母と児童2人の世帯の場合、前年の収入が240万円以下	世帯全員が非課税でかつ前年の収入が80万円以下の世帯（世帯員1名につき80万円を加算する） 【例】世帯主と妻の世帯の場合、前年の世帯収入が160万円以下

※対象外世帯・・・福祉施設入所者、長期入院者、生活保護受給者、及び冬期間不在等町内に生活実態のない世帯は、助成対象外。

◆支給額 1世帯あたり1万円

◆申請方法 役場保健福祉課福祉係へ申請願います。（申請書は役場のほか、病院介護相談室に置いてあります。なお、申請には印鑑が必要です。）

◆申請期限 平成24年1月27日（金）まで

◆問合せ 役場保健福祉課福祉係 Tel.2-2551（内線403）  
※ご自分で申請手続きが困難な方は、ご連絡いただければお手伝いします。また、各地区の民生委員へもご相談できます。

次回の広報発行日は  
1月25日（水）です。

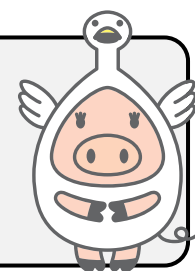

### 冬期間の交通安全について

#### ◆運転手の皆さんへ

- ◎降雪や凍結等により路面状況が著しく変化し、スリップ等による事故が発生しやすくなります。路面状況に応じた運転に努めましょう。
- ◎横断歩行者を早期に発見するためのスピードダウンと特に右側からの横断歩行者を見落としがちですので十分注意しましょう。

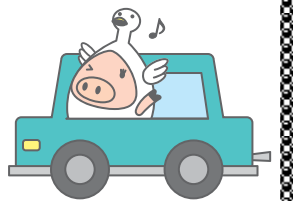

#### ◆歩行者の皆さんへ

- ◎買い物や通院などの外出はできるだけ日中に済ませましょう。
- ◎早朝や夜間、夕暮れ時にウォーキング等で外出する際は、明るい色の服を着て反射材を身につけましょう。
- ◎道路を横断する場合は、遠回りになっても横断歩道を利用しましょう。

◆問合せ 役場住民課環境生活係 Tel.2-2549（内線111）

### 水道凍結にご注意ください！

これから3月にかけて、水道が凍結し水が出なくなったり、水道管が破裂したりする可能性がありますので、低温注意報などに注意しながら水道を凍らせないようにしましょう。

#### 凍結させないために…

水抜栓（元栓）の水抜きをしましょう。

- ①蛇口を閉める
- ②水抜栓（元栓）を“止”の方向に操作する
- ③蛇口をいっぱいにする
- ④空気入れ蛇口がある場合、これもいっぱいにする
- ⑤しばらくしてから蛇口と空気入れ蛇口を閉める

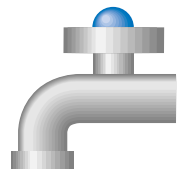

#### もし凍結してしまったら…

軽い凍結であれば、次の方法で修理することができます。

- ◎露出している管（保温筒などは取り外す）や蛇口などにタオルを巻きつけ、上からお湯をゆっくりかけると、水が出るようになります。
- ◎立ち上がり管（蛇口とつながっている管）にお湯を注ぐと床下にある管の解氷ができます。

#### それでも水が出ないときは…

上記の方法でも水が出ないときは、指定給水装置工事事業者へ修理の依頼をしてください。

事業者	住 所	電 話
株寺沢組	浜頓別町大通7丁目	2-2517
南武田燃料	浜頓別町南1条3丁目	2-2125
南ホクエイ	猿払村猿払	01635-4-5150
株高橋組	浜頓別町緑ヶ丘4丁目	9-2501
中田建設株	浜頓別町智福1丁目	2-2246
北開建設株	浜頓別町緑ヶ丘1丁目	2-3131
大地建設株	枝幸町目梨泊	0163-62-4835
株あかつき	浜頓別町緑ヶ丘5丁目	2-4025

※凍結修理の費用は依頼者の負担となります。

◆問合せ 役場建設課上下水道係 Tel.2-2358（内線139）