

はまもんぱつ

(速報版) 平成21年6月25日発行 第1424号

観光地・イベントスタンプラリー対象イベント

第46回クッチャロ湖湖水まつり

日時 7月12日(日) 午前10時30分～
場所 クッチャロ湖畔

プログラム

- 10:30～ 開会
- 10:30～ キャラクターショー(1回目)
- 11:30～ プラスバンド演奏(浜中・浜高)
- 12:30～ プラスバンド演奏(名寄駐屯地音楽隊)
- 13:30～ 水上丸太渡り・湖水宝さがし
- 15:50～ よさこいソーラン演舞
- 16:50～ キャラクターショー(2回目)
- 18:00～ 浜頓別太鼓「響」演奏
- 18:30～ 聖火祭
- 19:00～ よさこい総おどり
- 20:00～ 花火大会

クッチャロ湖でのカヌー体験(午前10時30分～午後1時30分)や砂金堀り体験コーナー(午前10時30分～午後4時)も予定しております。各時間については、変更となる場合があります。

雨天の場合は午前11時30分から多目的アリーナでキャラクターショー・プラスバンド演奏・宝さがし・太鼓演奏・よさこいソーラン演舞を行う予定です。

問合せ クッチャロ湖湖水まつり実行委員会事務局(役場産業振興課商工観光係) 2-2345(内線223)



消防署からのお知らせ

第2回危険物取扱者試験

受付 7月15日(水)まで
試験日 8月23日(日)
試験地 札幌市・旭川市ほか
手数料 ・甲種5,000円
・乙種3,400円
・丙種2,700円

第2回消防設備士試験

受付 7月15日(水)まで
試験日 8月23日(日)
試験地 札幌市・旭川市ほか
手数料 ・甲種5,000円
・乙種3,400円

申込み 浜頓別消防支署にある申請書で申込みください。
浜頓別消防支署予防係 2-2119



クッチャロ湖コハクチョウ

初飛来クイズのお知らせ

クッチャロ湖は、日本で一番初めにコハクチョウの集まる湖です。そこで、クッチャロ湖に白鳥が初飛来する日を予想してください。正解者には、抽選で本町の地場産品の毛ガニが当たります。

応募方法

ハガキ又は応募用紙に予想飛来日、住所、氏名、電話番号を記入し、水鳥観察館、役場などに設置してある応募箱に投函してください。



1人1回の予想で、複数回答は無効となります。

初飛来の日は、役場産業振興課の職員が初確認した日とします。

応募期間 9月30日(水)まで 当日消印有効

賞品 正解者の中から抽選で、10名の方に地場産品「毛ガニ」2ハイが当たります

過去の初飛来 平成15年10月5日・平成16年10月 8日

平成17年10月5日・平成18年10月11日

平成19年10月3日・平成20年10月 2日

問合せ クッチャロ湖白鳥フェスタ2009実行委員会(役場産業振興課商工観光係) 2-2345(内線223)

海から浜頓別町を見ませんか?

浜頓別町グリーン・ツーリズム

町民モニターツアーのご案内

普段触れることの少ない浜頓別町の「グリーン・ツーリズム」を町民の方にも知っていただきたく、町民モニターツアーを開催します。

漁師がいつも見ている海の上からの浜頓別の景色や、海の恵み、海で働く漁師のすばらしさを体験してみましょう!

モニターツアーの参加者にはアンケートへのご協力をお願いします。

日時 7月26日(日)

正午に頓別漁港遊漁船乗り場集合、午後3時現地解散
時化などにより、中止になる場合があります。

(当日の朝に連絡します)

参加費 2,000円(小学生以下500円)(昼食代込)
当日、お支払いください。

内容

～頓別の海を船に乗って体験し、おいしい魚介をいただきます。

頓別の海の話聞き、船からの景色を堪能しながら釣りをします。

帰港してから貝むき体験も行います(山本漁業部)。

昼食は、頓別のおいしい魚介を使った料理を味わっていただきます(浜頓ホテル)。

定員 なし

申込み 7月15日(水)までに、浜頓別町グリーン・ツーリズム推進協議会(事務局:役場産業振興課)に申込みください。
2-2345(内線123)

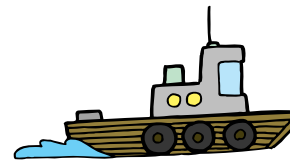

クッチャロ湖ラムサール条約

登録湿地指定20周年記念式典のお知らせ

日時 7月25日(土)午後1時～3時

場所 福祉センター

内容 辻井達一先生の記念講演、道内各地の活動報告
白鳥絵画コンテスト作品・白鳥写真の展示

参加料 無料

問合せ 役場産業振興課商工観光係 2-2345(内線223)
水鳥観察館 2-2534

浜頓別町長寿健康づくり事業

体育施設使用料助成が始まりました

町では6月12日より、高齢者の社会参加を促し、心身の健康保持増進を図ることを目的に、浜頓別町体育施設の助成を開始しています。

助成を希望される方は申請が必要となりますので、申込みください。

対象者 平成21年4月1日を基準に...

浜頓別町に住所を有する長寿医療(後期高齢者医療)制度の被保険者

浜頓別町に住所を有する75歳以上の方

申請方法 多目的アリーナの窓口に備え付けの用紙で申請できます。申請時に印鑑(シャチハタ不可)と長寿医療(後期高齢者医療)制度の被保険者は被保険者証を持参してください。

助成方法 体育施設利用券に「浜頓別町長寿健康づくり事業」を明記し、交付することで助成とします。申請時において既に使用料を納入している方は、個別通知により、本人へ返還します。

利用施設 浜頓別町体育施設

多目的アリーナ・青少年会館・運動広場管理センター・パークゴルフ場・白鳥公園パークゴルフ場・ゲートボール場・水泳プール・町営野球場・運動広場・山村広場・テニスコート

問合せ 役場保健福祉課保健係 2-2345(内線409)
多目的アリーナ 2-4666

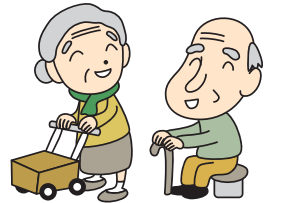

平成21年度

裁判所事務官採用 種試験のお知らせ

第1次試験日 9月13日(日)

受付期間 7月14日(火)～7月22日(水)

受験資格 昭和63年4月2日～平成4年4月1日生まれの方

問合せ 旭川地方裁判所事務局総務課人事係

0166-51-6267(直通)

第2面

行事予定

【6月25日～7月12日】

月日	行事	場所	時間
6/26(金)	1歳6ヶ月児健診	ほけんセンター	13:00～14:00
6/30(火)	はくちょうサークル	ほけんセンター	9:50～12:00
7/6(月)	マタニティ学級	ほけんセンター	13:15～16:00
7/8(水)	乳児相談	ほけんセンター	10:00～15:00
7/9(木)	献血	町内各所	9:00～16:00

廣瀬町長の動向 【6月25日～7月12日】

7月 4日(土) 自衛隊旭川地方協力本部創立3周年記念行事協賛会(旭川市)

7月旭川医大出張診療日

産婦人科	7月 8日	柳沼医師(午後診療)
	9日	柳沼医師(一日診療)
	10日	柳沼医師(午前診療)
	23日	片山医師(一日診療)
整形外科	24日	片山医師(一日診療)
	7月 8日	医師未定(一日診療・予約制)
	22日	医師未定(一日診療・予約制)
眼科	7月 8日	花田医師(午前・予約制)
	22日	佐藤医師(午前・予約制)
小児科	7月24日	浅井医師(午前診療)

出張診療の日程は、変更になる場合があります。
変更後の日程は、次回広報にてお知らせします。
整形外科及び眼科の予約はお早めに。
保険証は受診の際、または月1回必ず提示願います。

移動献血車が来町します

7月9日(木)

場所	時間	住所
浜頓別町役場	9:00～11:00	中央南1番地
天北運送株式会社	11:10～11:50	大通7丁目
頓別漁業協同組合研修センター	13:00～13:30	頓別1町内
東宗谷農業協同組合(裏の駐車場)	13:45～14:45	大通2丁目
浜頓別高校	15:00～16:00	緑ヶ丘5丁目

献血ができる人

- ・200cc献血...16～69歳
 - ・400cc献血...18～69歳で体重が50kg以上の方
- ただし、65歳以上の方は60歳代で献血経験のある方のみ

献血をご遠慮願う場合がある人

- ・過去に輸血を受けた方
- ・薬を服用中の方は、薬の種類によってご遠慮願う場合があります。
- ・その他、医師の診察によってはご遠慮願う場合があります。

問合せ 役場保健福祉課保健係 2-2345(内線408)



喉頭がん・甲状腺がん・耳鼻咽喉科検診のお知らせ

日時 6月29日(月)受付...午前9時30分～
検診...午前10時～11時

場所 ほけんセンター多目的ホール

対象

- ・喉頭がん・甲状腺がん検診
- ・声のかすれ、首のしこりが不安な方
- ・耳鼻咽喉科検診
- ・鼻水、鼻閉、舌、口腔、耳痛、難聴等が気になる方(お子様も利用できます)

検診機関 吉田病院(名寄市)

料金 無料

申込み 役場保健福祉課保健係に申込みください。

2-2345(内線408)

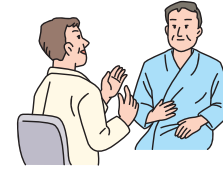

食生活改善推進員養成講座を開講します

食生活改善推進員養成講座は、日々の生活に密着している「食」と「健康」の知識を楽しみながら学べる講座内容となっております。家庭ですぐに生かせる情報や町の特産物を最大限に活かした調理実習等も企画しておりますので、たくさんの方の参加をお待ちしています。

また、本講座を所定の時間、受講された方の中で食生活改善推進員として地域の健康づくりのボランティア活動をしていただける方も募集しています。

【食生活改善推進員養成講座日程】 場所...ほけんセンター

7月28日(火) 午後1時～3時30分

「食生活改善推進員の活動を知ろう」 開講式、講義・話し合い

8月4日(火) 午前11時～午後3時

「浜頓別町民の健康状態を知ろう」

講義・話し合い、レクリエーション

8月20日(木) 午後1時～4時

「生活習慣病と食事・運動の関係とは？」

講義・話し合い、レクリエーション

8月27日(木) 午前10時30分～午後1時30分

「今の子どもの食生活を知ろう」 講義・話し合い、給食試食

9月1日(火) 午後1時～3時30分

「おいしくバランスのとれた食事とは？」 講義・話し合い

9月17日(木) 午前10時～午後2時30分

「体にやさしい食事を作ろう」 調理実習・話し合い

9月29日(火) 午後1時～4時

「安心・安全 食品表示の見方を知ろう」 講義・話し合い、実習

10月8日(木) 午前10時～午後2時30分

「浜頓別のおいしい食材を知ろう」 調理実習・話し合い、閉講式

問合せ・申込み 役場保健福祉課保健係

2-2345(内線414)



経済センサス-基礎調査のお知らせ

経済センサス-基礎調査は、商店や工場、営業所、事務所、学校、旅館、寺院など、すべての事業所が対象となる大規模な統計調査です。

統計調査の結果は、国や都道府県、市区町村などがこれからの行政を考える重要な基礎資料として活用されます。

調査票が届きましたらご記入をお願いします。

問合せ 役場総務課企画広報係 2-2345(内線222)

6月は町道民税と国民健康保険税

(第1期)の納期です!

6月30日は町道民税と国民健康保険税の第1期の納期限です。納期内に必ず納めましょう。

何らかの理由により、納期限までに納められない場合は、必ず納税相談をお願いします。

また、町税及び各種使用料等の納付には便利で安心な口座振替をお勧めします。手続きは通帳と印鑑を持って、町内の金融機関または役場住民課税務係までお越しください。

問合せ 役場住民課税務係 2-2345(内線115・116)

後期高齢者医療被保険者証更新のお知らせ

平成20年4月より「後期高齢者医療制度」が始まり、現在お持ちの被保険者証については平成21年7月31日が有効期限となっています。新しい被保険者証を7月上旬に郵送いたしますので、届きましたら新しい被保険者証をご使用ください。また、お手数ですが古い被保険者証については使用せず、確実な方法(破断等)で処分をお願いします。

後期高齢者医療限度額適用・標準負担額減額認定証についても平成21年7月31日が有効期限となっております。現在認定証をお持ちの方については、新しい認定証を同封いたします。古い認定証については使用せず、確実な方法(破断等)で処分をお願いします。

また、現在認定証をお持ちでない対象者の方には認定申請書を同封いたしますので、捺印のうえ、役場保健福祉課国保係にて手続きくださいますようお願いいたします。

問合せ 役場保健福祉課国保係 2-2345(内線405)

クマ出没注意!!

ヒグマの目撃情報が寄せられています。事故を防ぐため、出没箇所や出没を知らせる看板がある場所への出入りは避けましょう。

出没箇所 サイクリングロード

問合せ 役場産業振興課水産林務係

2-2345(内線126)



乳がん・子宮がん検診のお知らせ

～2年に1度の検診を利用して、健やかに過ごしましょう～

日 時 8月9日(日)
 午前の部 8時30分～9時、9時30分～10時、
 10時30分～11時
 午後の部 1時～1時30分、2時～2時30分、
 3時～3時30分

予約制のため、希望受付時間をお知らせください。

場 所 ほけんセンター

乳がん検診(医師による視触診、問診、マンモグラフィ)

・対 象 40歳以上の町民の方
 ・料 金 50歳未満...2,000円
 50歳以上...1,700円(70歳以上無料)
 ・定 員 各受付時間に7～8名
 必要に応じて当日、精密検査があります。

(費用は保険診療扱いになります)

予約で一杯になった場合はキャンセル待ちとなります。

子宮がん検診(子宮頸部細胞診、超音波検査)

・対 象 20歳以上の町民の方
 ・料 金 1,700円(70歳以上は無料)
 ・定 員 各受付時間に12～13名

申込み 7月24日(金)までに、役場保健福祉課保健係に申込みください。2-2345(内線408)
 2年に1度の検診となったため、昨年度受診された方は対象となりませんのでご了承ください。

注意事項

子宮がん検診(頸部がん、体部がん)に限って、町立病院でも受診できます。希望の方には受診券を交付していますので、役場保健福祉課保健係に問合せください。

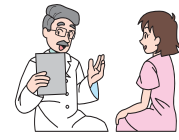

町民プール開放のお知らせ

日 時 7月11日(土)～9月13日(日)

開放時間 一般開放 午前10時～正午
 午後1時～午後5時

{ 金 曜 日 午前10時～正午
 の み 午後1時～午後7時 }

開放期間中、臨時休館を除き毎日開放することとします。

低温により閉鎖することがあります。

使用料 1回200円(中学生以下無料)

利用対象 幼児から一般町民までの利用とします。ただし、幼児の利用並びに午後5時以降は保護者同伴とします。

その他 使用できる日は、プール前と多目的アリーナに「青旗」、使用できない日は「赤旗」をあげて開放をお知らせします。

注意事項 ・貴重品は持ち込まないでください。

・必ず水泳帽子をかぶって利用してください。飛び込み、潜水遊泳を禁止します。

問合せ 町教育委員会社会教育係 2-4666



『地上デジタル放送』準備説明会のお知らせ

地上デジタル放送を楽しむための、総務省による説明会(無料)を開催します。地上デジタル放送の目的や魅力・受信方法・地デジの悪質商法などやさしく、丁寧にご説明いたします。

地デジ説明会の会場と開催日時は次のとおりです。

日 時 7月7日(火)
 ・午前10時30分～ 浜頓別町役場
 ・午後1時30分～ 下頓別生活改善センター
 ・午後5時30分～ 浜頓別町役場

説明時間は30分です。

事前の申込みは必要ありません。

ご都合の良い時間に会場にお越しください。

問合せ 総務省 北海道北テレビ受信者支援センター(デジサポ) 説明会事務局
 0166-21-6450(平日...午前10時～午後6時)

海上保安学校・海上保安大学校学生募集のお知らせ

海上保安庁は、平成22年4月採用の職員を募集します

海上保安学校(所在地...京都府舞鶴市)

過程に応じ1～2年の教育期間により、卒業後、各分野のエキスパートとなる海上保安官を養成する教育機関です。

採用人数 船舶運航システム課程 約100名
 情報システム課程 約40名
 海洋科学課程 約10名
 航空課程 約10名

受付期間 7月21日(火)～8月4日(火)
 インターネットによる受付期間
 7月21日(火)～7月28日(火)

海上保安大学校(所在地...広島県呉市)

4年半の教育により、卒業後、幹部職員となる海上保安官を養成する教育機関です。

採用人数 約45名
 受付期間 8月27日(木)～9月8日(火)
 インターネットによる受付期間
 8月27日(木)～9月2日(水)

問 合 せ 稚内海上保安部管理課 0162-22-0118
 海上保安庁ホームページ <http://www.kaiho.mlit.go.jp>

定額給付金
 申請受付中！お忘れなく！

特定疾患医療受給者証及びウイルス性肝炎進行防止対策・橋本病重症患者対策医療受給者証の更新(継続)申請のお知らせ

現在お使いの「医療受給者証」は、有効期間が平成21年9月30日までとなっていますので、10月1日以降も「医療受給者証」の交付を希望される方は更新申請を行ってください。

受 付 7月3日(金)～8月24日(月)
 必要な書類 病気や加入する医療保険などにより必要な書類が異なりますので、現在お使いの「医療受給者証」と一緒に送付している「更新申請のお知らせ」により提出書類を確認の上、手続きを行ってください。

申 請 先 宗谷保健福祉事務所(稚内保健所)浜頓別支所調整係 2-0190

第12回町民ゴルフ大会のお知らせ

日 時 7月5日(日)午前8時3分～
 場 所 ノースバレーカントリークラブ(稚内市)
 参加資格 浜頓別町民及び町内事業所勤務者
 参 加 料 1,000円

表彰式会場の浜頓ホテルでの食事、飲み物含む
 プレー料金 各自負担
 メンバー以外の方は、法人メンバー扱いの料金とします。

競技方法 18ホールストロークプレー・ダブルペリア方式
 男子レギュラーティ・女子レギュラーティ使用

表 彰 式 当日、午後4時から浜頓ホテルで行います。
 申 込 み 6月30日(火)までに、山崎商店(山崎)に電話及びFAXで申込みください。組合せに希望のある場合は、3人1組ないし4人1組で申込みください。
 2-3388 FAX2-3377



第453回ほくでんファミリーコンサート

日 時 7月31日(金) 開場...午後5時30分
 開演...午後6時30分

場 所 多目的アリーナ
 主 催 北海道電力
 出 演 指 揮...デリック・イノウエ
 管弦楽...札幌交響楽団
 曲 目 ベートーヴェン、ハイドン、エルガー、メンデルスゾーン
 配 券 入場無料

入場整理券は、6月29日(月)より、町教育委員会・多目的アリーナにおいて、配布します。
 お一人様2枚まで、なくなり次第終了となります。

問合せ HBCラジオ営業推進担当
 011-232-5851

第4面

ヒグマ対策研修会のお知らせ

日時 7月16日(木)午前10時30分~午後2時
場所 役場2階大会議室(午前)、クッチャロ湖畔(午後)
入場料 無料
問合せ 宗谷支庁地域振興部環境生活課自然環境係
0162-33-2922

「ほくでん」の名をかたる 不審な電話や訪問にご注意ください！！

~不審に思われた場合はお近くのほくでんまで~

訪問事例

「ほくでんの社員」または「ほくでんから委託されている調査員」と偽ってお客さま宅に上がり込み、すきを見て金品を盗む。
「ほくでん」または「ほくでんの委託」を装い、1人または2人1組となり、電気設備の点検や漏電調査などを名目に訪問し、言葉巧みにお客さま宅に上がり込み、すきを見て金品を盗む。

「ほくでん」や「ほくでんが業務を委託している会社」の社員がお客さま宅にお伺いする際には、必ず身分証明書を携行しています。

漏電調査や分電盤の取替工事を行い、その場で代金の請求をする。
「ほくでん」または「ほくでんの委託」を装い、1人または2人1組となり、電気設備の点検や漏電調査などを名目に訪問し、「ご近所の 宅も工事を行った」、または「当社で実施すれば安くなる」などと言って、言葉巧みに信用させ金銭をだましとる。

「ほくでん」や「ほくでんが業務を委託している会社」では、お客さま宅を突然訪問し、漏電検査や分電盤の取替工事を行って、その場で代金を請求することは一切ありません。

電話事例

動力設備の点検や契約内容の見直しを勧誘する。
工場・商店・事務所を営んでいるお客さまに「ほくでん」や「ほくでんの委託」をかたって動力設備の調査・点検や契約内容の見直しを勧める。

「ほくでん」や「ほくでんが業務を委託している会社」では、契約の見直しと称して動力設備の調査や機器を売り込む勧誘を行うことは一切ありません。

この他、次のような事例もご注意ください。
「ほくでん」の集金員と偽ってお客さま宅を訪問し、偽りの電気料金を集金しようとする。
問合せ 北海道電力(株)浜頓別営業所 2-2008

北海道苦情審査委員制度のお知らせ

~「北海道苦情審査委員制度」のご利用を！~

道の仕事に関して、皆さん自身の利害に関わる苦情は、「苦情審査委員」に申立ててください。

苦情の解決に向けて、簡易な手続きで、苦情審査委員が中立的な立場から、道の業務や制度の内容を調査するなど、迅速に処理します。

なお、個人情報の保護には十分配慮します。

苦情の窓口は、道庁の「道政相談センター」のほか、各支庁の「道政相談室」です。

制度の概要と苦情申立書をセットにしたリーフレットを用意しています。苦情の窓口へ連絡してください。

道のホームページでも苦情審査委員制度をお知らせしています。トップページの相談窓口 道政一般からご覧ください。

<http://www.pref.hokkaido.lg.jp>

苦情の申立て方法は、所定の「苦情申立書」により、郵送、ファックス、メールでも申立てができます。

問合せ 北海道総合政策部知事室道政相談センター

TEL 011-204-5022(直通)

FAX 011-241-8181

E-mail kujyou.koueki@pref.hokkaido.lg.jp

宗谷支庁地域振興部総務課道政相談室

0162-33-2903(直通)

遭難事故を防ぐために

これからの時期、登山やハイキングなどで山に出かける機会が多くなります。

遭難事故を防ぐために、次の点に注意しましょう。

家族等に行き先と帰宅時間を知らせましょう

誰にも知らせずに来た場合、万一の時に捜索が遅れることになります。

行き先、帰宅時間等を必ず家族等に知らせてから出かけましょう。

単独での入山を避けましょう

万一迷ったら、1人では救助を求めることもできません。

服装は目立つ色にしましょう

白や黄色、蛍光色の服装が良く目立ち、万一の場合には救助隊やヘリコプターに発見されやすくなります。

携帯電話や非常食、熊よけのための鈴やラジオ等を携行しましょう

鈴や笛、ラジオ等の音の出るものは、熊除けや自分の位置を知らせるのに役立ちます。

アメ玉やチョコレート、ビスケット等は非常食になります。

また、非常の場合の連絡用として携帯電話を持ちましょう。

迷ったときは無理をせず、落ち着いて行動しましょう

迷った時は、むやみに歩き回らず、体力の

消耗を抑え、落ち着いて捜索隊を待つなど慎重な行動が必要です。

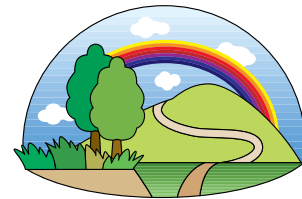

平成21年度

入国警備官採用試験のお知らせ

申込み受付期間

郵送又は持参

7月21日(火)~8月4日(火)

法務省札幌入国管理局において、郵送(簡易書留)又は持参(土日祝日を除く午前9時から午後5時まで)にて受け付けます。

インターネット

7月21日(火)午前9時~7月28日(火)午後5時

人事院インターネット専用申込みアドレス

<http://www.jinji-shiken.jp/moushikomi-s34.html>

試験実施日

第1次試験...9月27日(日) ・教養試験、作文試験

第2次試験...10月20日(火)、21日(水)

第1次試験合格通知書で指定する日時

・人物試験、身体試験、身体測定、体力検査

合格者発表

第1次試験...10月14日(水)

第2次試験...11月11日(水) 最終合格者発表日

受験資格 昭和61年4月2日~平成4年4月1日生まれの方

採用予定数 約50名

受験申込用紙請求方法

受験申込用紙の請求は、往信用封筒の表に赤字で「入警請求」と書き、140円切手(1部の場合)を貼付したあて先明記の返信用封筒(角形2号:長さ33.5cm、幅24.0cm程度)を同封の上、次の請求先へ請求してください。

問合せ・受験申込み用紙請求先

人事院北海道事務局 011-241-1248

法務省札幌入国管理局 011-261-7502

〒060-0042 札幌市中央区大通西12丁目 札幌第3合同庁舎

「中退共」で退職金の準備を！

中退共制度は中小企業で働く従業員のための外部積立型の国の退職金制度です。

掛金の一部を国が助成します

新しく加入する事業主に、掛金月額2分の1(従業員ごと上限5千円)を加入後4か月目から1年間助成します。

掛金は全額非課税です

掛金は、法人企業の場合は損金、個人企業の場合は必要経費となります。事務手数料・管理費等は一切不用です。

管理が簡単です

従業員ごとの納付状況等を事業主にお知らせいたします。

適格退職年金制度から中退共制度に移行できます

適年解約事業所の約半数が中退共に移行しています。

適格退職年金契約における従業員持分額の全額を引渡金額とすることができます。

問合せ 中小企業退職金共済事業本部 03(3436)0151